

平成31年歴年北農工正会員の農業機械機種別 生産・出荷実績の調査結果 (令和2年3月23日)

一般社団法人北海道農業機械工業会

正会員 (五十音順)

- | | | |
|--------------|---------------|-------------|
| (株)IHIアグリテック | サンエイ工業(株) | 日農機製工(株) |
| (株)アトム農機 | (株)渋谷 | ノブタ農機(株) |
| (株)イダ | スガノ農機(株) | (株)福地工業 |
| (株)石村鉄工 | スドー農機(株) | (株)北海コーキ |
| (株)エフ・イー | (株)タカキタ | 北海道ニプロ(株) |
| オサダ農機(株) | (資)田端農機具製作所 | 北海道ホンダ販売(株) |
| (株)キュウホー | (株)土谷製作所 | (株)北海農機 |
| (有)工藤農機 | (株)土谷特殊農機具製作所 | 北海バネ(株) |
| 訓子府機械工業(株) | 東洋農機(株) | 本田農機工業(株) |
| (株)サークル機工 | 十勝農機(株) | (株)ロールクリエート |

令和2年3月末現在の(一社)北海道農業機械工業会の正会員は上記の30社です。この内16社から平成31年暦年生産・出荷実績調査に対し、ご協力をいただきました。

年度末のご多忙な時期にもかかわらずご協力いただき誠にありがとうございました。農業機械の生産・出荷動向は、北海道内のものづくりの動向を把握するためだけでなく、農業機械のユーザーである農業者の購入動向を推測する上で貴重な情報です。なにとぞ本調査の趣旨をご理解の上、引き続きご協力をお願い申し上げます。



図1 北農工正会員の内訳区分別の出荷額の年次推移

解 説

平成31年暦年度の北農工正会員の総出荷額は約222億円で、前年度比101%でした。報告数が昨年よりも少ないながら、正会員の自社生産出荷額は前年度比で約103%とわずかに増加しました。

利用区分別に見ると、出荷金額が40億円を超える製品は土作業機並びに土地改良機械が40億9千万円、施肥・播種・管理機械が48億3千万円、酪農用圃場機械が46億2千万円でした。田畑作物用収穫作業機が39億4千万円と若干減少しました。畜舎付帯機械は報告が少なく傾向を見ることはできません。運搬機械は横ばいです。歩行型管理用作業機の点数が伸びました。

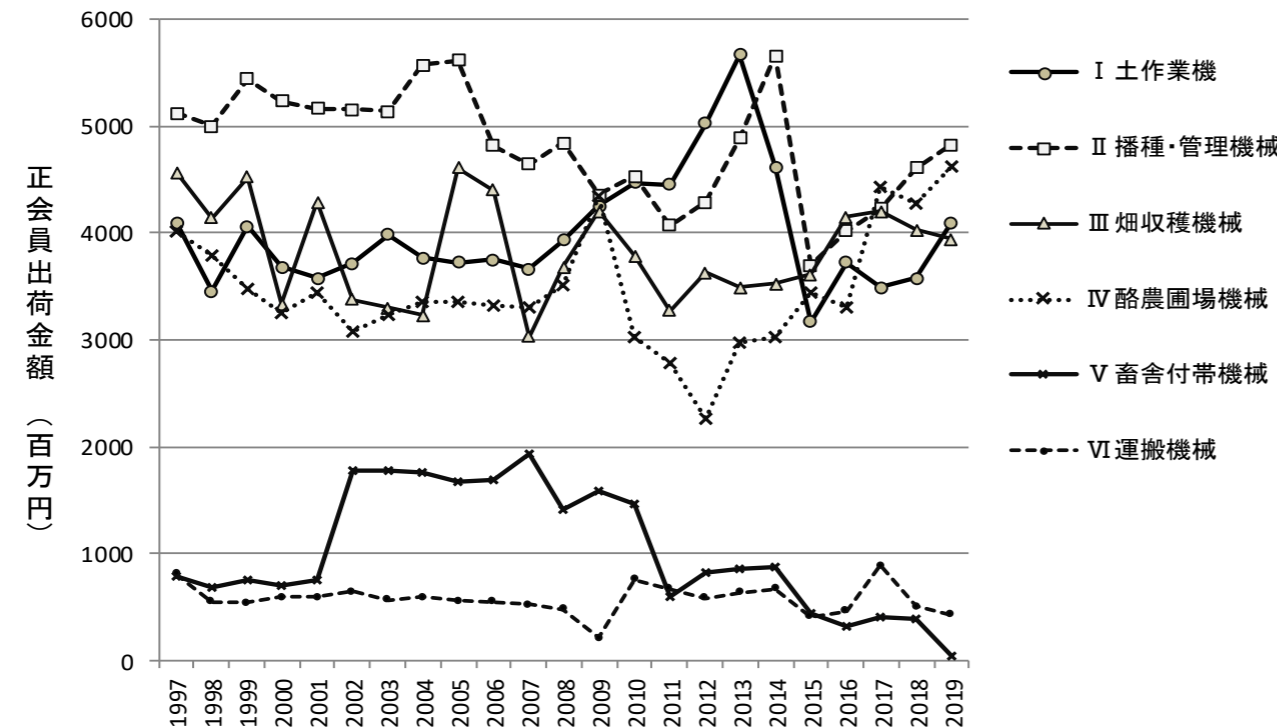
仕向け別の出荷額に大きな変化はありませんでした。一方、函館税関の報告によれば、海外からの農業機械の輸入額は2016年の283億円から2017年に363億円に達し、昨年は406.9億円と引き続き高いレベルで増加傾向にあります。輸入された農業機械の中ではEUの製品が占める割合が多く、昨年は87%を占めました。



図2. 正会員仕向け別出荷額の推移



図3. 北海道における農業機械の製品出荷・輸入額の推移

表1 正会員 平成31年度出荷実績調査結果 総括表

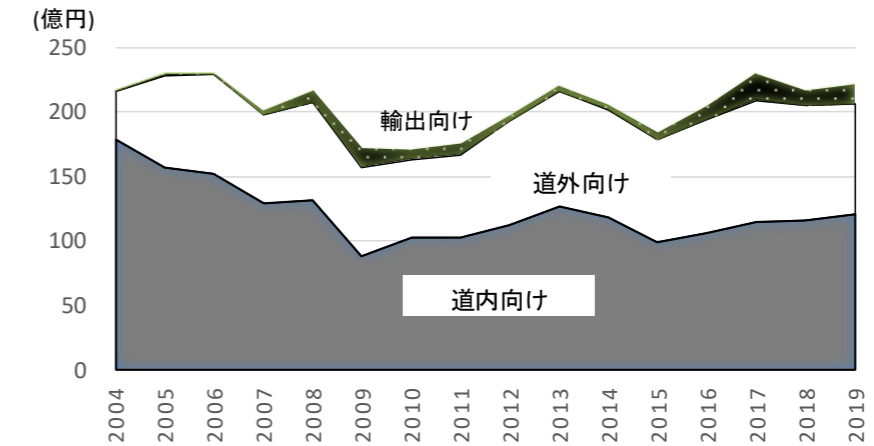
(単位：台，千円)

内訳区分	参考		平成31年実績						出荷仕向先内訳					
	平成30年出荷実績		自社生産実績		出荷実績		前年比 (%)		道内向		道外向		輸出向け	
	台数	金額	台数	金額	台数	金額	台数	金額	台数	金額	台数	金額	台数	金額
総出荷台数・金額	36,093	21,918,947			30,720	22,183,508	85.1	101.2	13,587	12,050,862	15,410	8,590,797	1,723	1,541,849
自社生産出荷 (表2)	32,390	20,360,333	28,914	21,152,232	29,602	20,970,463	91.4	103.0	13,153	11,565,801	14,726	7,862,814	1,723	1,541,849
他社仕入実出荷 (表3)	3,703	1,558,613			1,118	1,213,045	30.2	77.8	434	485,061	684	727,984	0	0

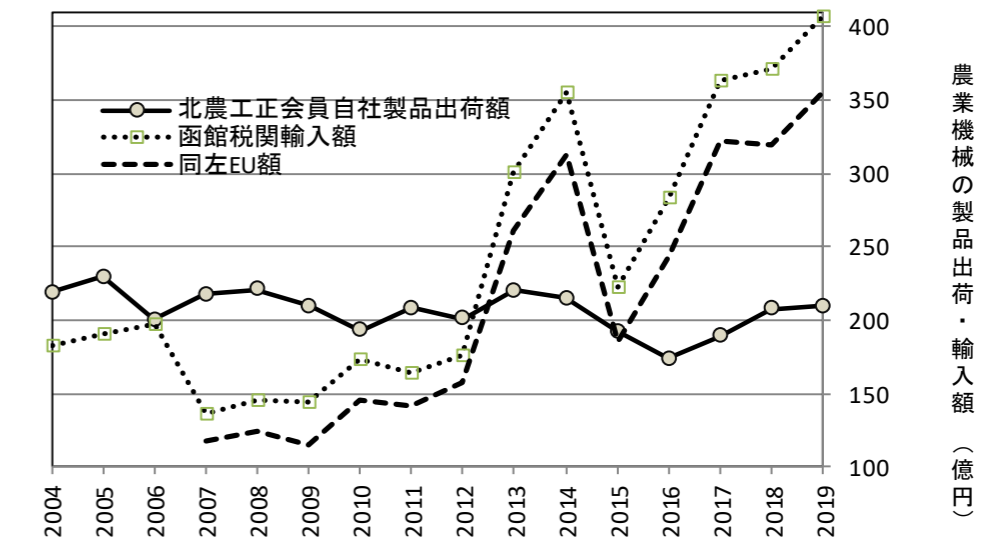
表2 正会員自社生産分 平成31年度出荷実績調査結果 総括表

(単位：台，千円)

内訳区分	参考		平成31年実績						出荷仕向先内訳					
	平成30年出荷実績		自社生産実績		出荷実績		前年比 (%)		道内向		道外向		輸出向け	
	台数	金額	台数	金額	台数	金額	台数	金額	台数	金額	台数	金額	台数	金額
総計	32,390	20,360,333	28,914	21,152,232	29,602	20,970,463	91.4	103.0	13,153	11,565,801	14,726	7,862,814	1,723	1,541,849
I 土作業機並びに土地改良機械 計	6,160	3,570,993	6,654	3,894,682	7,019	4,097,784	113.9	114.8	1,960	1,776,497	5,010	2,291,713	49	29,574
II 施肥・播種・管理用機械 計	14,636	4,652,497	13,545	5,034,511	13,652	4,827,368	93.3	103.8	8,701	3,712,817	4,842	1,097,901	109	16,650
III 田畑作物用収穫作業機 計	1,152	4,027,504	1,098	3,982,703	1,040	3,940,618	90.3	97.8	792	3,508,760	248	431,858	0	0
IV 酪農用圃場機械 計	3,813	4,275,703	4,229	4,570,059	4,226	4,620,213	110.8	108.1	403	913,579	2,260	2,307,999	1,563	1,398,635
V 畜舎付帯機械及び施設 計	3,835	414,370	20	34,947	40	46,813	1.0	11.3	36	39,877	4	6,936	0	0
VI 運搬機械 計	1,427	509,005	1,115	409,843	1,171	424,660	82.1	83.4	490	137,198	679	287,105	2	356
VII その他の機器 計	434	187,776	430	180,284	429	179,643	98.8	95.7	427	177,865	2	1,778	0	0
VIII 歩行トラクタ用，歩行作業機 計	759	13,644	1,668	32,426	1,848	32,431	243.5	237.7	286	18,950	1,562	13,481	0	0
IX その他の自走式作業機 計	174	253,969	155	316,589	177	364,819	101.7	143.6	58	100,464	119	264,354	0	0
X 部品・その他 計		2,454,871		2,696,187		2,436,115		99.2		1,179,793		1,159,688		96,635

表3 正会員他社仕入・輸入分 平成31年度出荷実績調査結果 総括表

(単位：台，千円)

内訳区分	参考		正会員仕入		正会員外仕入		平成31年出荷実績		平成31年出荷実績					
	平成30年出荷実績								道内向		道外向		輸出向け	
	台数	金額	台数	金額	台数	金額	台数	金額	台数	金額	台数	金額	台数	金額
総計	3,703	1,558,613	619	484,465	682	848,941	1,118	1,213,045	434	485,061	684	727,984	0	0
I 土作業機並びに土地改良機械 計	342	348,232	141	52,265	316	426,191	356	401,243	79	122,104	277	279,139	0	0
II 施肥・播種・管理用機械 計	410	199,476	7	0	35	45,705	54	64,541	31	32,362	23	32,179	0	0
IV 酪農用圃場機械 計	2,093	71,138	0	0	84	80,700	113	86,128	30	75,313	83	10,815	0	0
V 畜舎付帯機械及び施設 計	149	276,086	93	186,147	0	0	80	160,126	9	18,539	71	141,587	0	0
VI 運搬機械 計	6	5,220	0	0	8	7,360	5	4,450	4	3,480	1	970	0	0
VII その他の機器 計	586	418,498	378	246,054	164	90,254	413	290,641	275	202,223	138	88,418	0	0
VIII 歩行トラクタ用，歩行作業機 計	56	5,286	0	0	40	3,765	45	4,236	0	0	45	4,236	0	0
IX その他の自走式作業機 計	61	120,687	0	0	35	112,932	52	119,645	6	12,219	46	107,426	0	0
X 部品・その他 計		113,990	0	0	0	82,034	0	82,034	0	18,821	0	63,213	0	0