

# 令和4年歴年北農工正会員の農業機械機種別 生産・出荷実績の調査結果 (令和5年4月1日)

## 一般社団法人北海道農業機械工業会

### 解 説

令和4暦年度の北農工正会員の総出荷額は約242億円でした。報告数は昨年と同数です。正会員の自社生産出荷台数は前年比97%程度と減少しましたが、額は前年度比で約112%と増加しました。

利用区分別に見ると、出荷金額が40億円を超える製品は土作業機並びに土地改良機械が47億円、施肥・播種・管理機械が約51億円、酪農用圃場機械が52億円でした。田畑作物用収穫作業機が36億円と昨年と同程度でした。畜舎付帯機械は報告件数が少なく、前年との比較は困難です。運搬機械は横這いです。

仕向け別の出荷額の比率に大きな変化はありませんでした。一方、函館税関の報告によれば、海外からの農業機械の輸入額は2016年の283億円から2019年に406.9億円に達し、2020年には324.0億円と前年比79%まで落ち込みました。しかし、2021年に378.2億円まで持ち直し、2022年度は456億円に達しています。

輸入された農業機械の中ではEUの製品が占める割合が多く、昨年は84%強を占めました。

#### 正会員 (五十音順)

(株)IHIアグリテック  
(株)アトム農機  
(株)イダ  
(株)エフ・イー  
オサダ農機(株)  
(株)キューホー  
訓子府機械工業(株)  
(株)サークル機工  
サンエイ工業(株)  
(株)渋谷

スガノ農機(株)  
スドー農機(株)  
(株)タカキタ  
(資)田端農機具製作所  
(株)土谷製作所  
東洋農機(株)  
十勝農機(株)  
日農機製工(株)  
ノブタ農機(株)  
(株)福地工業

(株)北海コーキ  
北海道ニプロ(株)  
北海道ホンダ販売(株)  
(株)北海農機  
北海パネ(株)  
本田農機工業(株)  
(株)ロールクリエート

令和5年3月末現在の(一社)北海道農業機械工業会の正会員は上記の27社です。このうち17社から令和4暦年生産・出荷実績調査に対し、ご協力をいただきました。

年度末のご多忙な時期にもかかわらずご協力いただき誠にありがとうございました。農業機械の生産・出荷動向は、北海道内のものづくりの動向を把握するためだけでなく、農業機械のユーザーである農業者の購入動向を推測する上で貴重な情報です。なにとぞ本調査の趣旨をご理解の上、引き続きご協力をお願い申し上げます。



図2. 正会員仕向け別出荷額の推移



図1 北農工正会員の内訳区分別の出荷額の年次推移

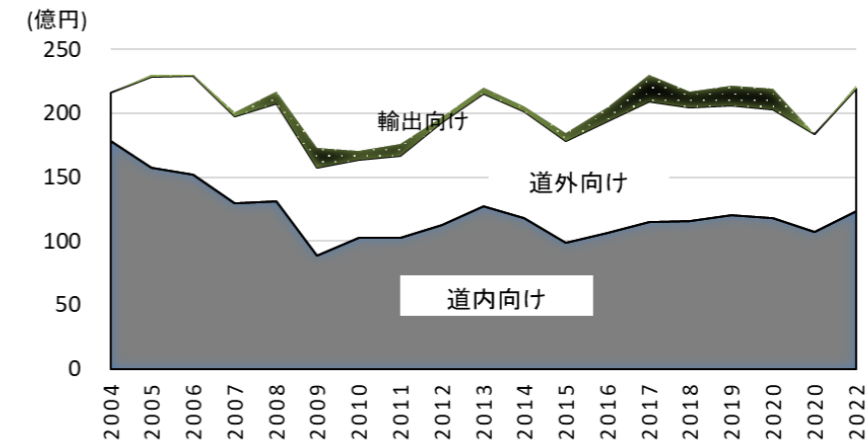

図3. 北海道における農業機械の製品出荷・輸入額の推移

表1 正会員 令和4年度出荷実績調査結果 総括表

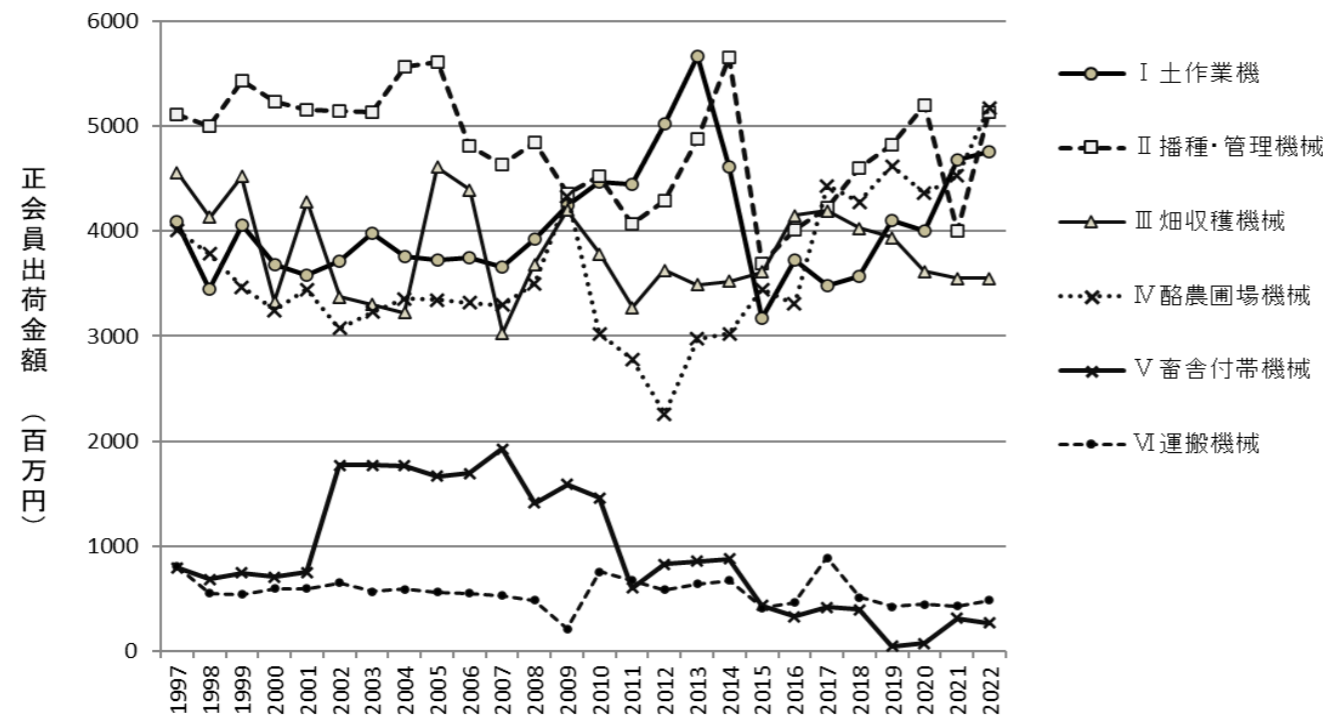
(単位：台，千円)

内訳区分	参考		令和4年実績						出荷仕向先内訳					
	令和3年出荷実績		自社生産実績		出荷実績		前年比 (%)		道内向		道外向		輸出向け	
	台数	金額	台数	金額	台数	金額	台数	金額	台数	金額	台数	金額	台数	金額
総出荷台数・金額	26,689	21,691,930			25,810	24,197,940	96.7	111.6	12,963	12,337,427	10,784	9,568,050	2,063	2,292,463
自社生産出荷 (表2)	25,572	20,420,966	24,533	24,830,783	24,788	22,845,806	96.9	111.9	12,607	11,925,328	10,118	8,628,015	2,063	2,292,463
他社仕入実出荷 (表3)	1,117	1,270,964			1,022	1,352,134	91.5	106.4	356	412,099	666	940,035		

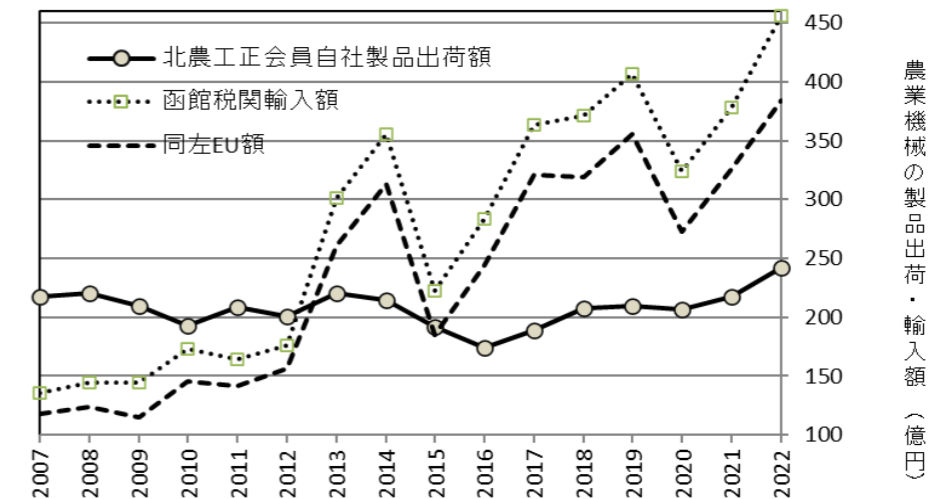
表2 正会員自社生産分 令和4年度出荷実績調査結果 総括表

(単位：台，千円)

内訳区分	参考		令和4年実績						出荷仕向先内訳					
	令和3年出荷実績		自社生産実績		出荷実績		前年比 (%)		道内向		道外向		輸出向け	
	台数	金額	台数	金額	台数	金額	台数	金額	台数	金額	台数	金額	台数	金額
総計	25,572	20,420,966	24,533	24,830,783	24,788	22,845,806	97	112	12,607	11,925,328	10,118	8,628,015	2,063	2,292,463
I 土作業機並びに土地改良機械 計	6,758	4,376,295	6,090	4,660,532	6,036	4,753,653	89	109	1,793	2,024,028	4,207	2,690,212	36	39,412
II 施肥・播種・管理用機械 計	8,854	4,000,550	8,834	6,613,642	8,953	5,130,242	101	128	6,524	4,231,577	2,338	888,471	91	10,194
III 田畑作物用収穫作業機 計	852	3,549,387	868	3,561,008	874	3,552,584	103	100	736	3,066,342	138	486,242	0	0
IV 酪農用圃場機械 計	4,258	4,526,594	3,973	5,373,152	4,094	5,175,288	96	114	284	680,940	1,878	2,573,216	1,932	1,921,132
V 畜舎付帯機械及び施設 計	3,177	313,201	2,962	354,148	2,962	266,991	93	85	2,399	227,049	563	39,942		
VI 運搬機械 計	1,075	426,496	961	470,727	1,008	482,245	94	113	393	153,185	615	329,061	0	0
VII その他の機器 計	370	147,127	661	260,974	644	251,368	174	171	338	150,742	306	100,626		
VIII 歩行トラクタ用，歩行作業機 計	38	7,965	35	3,730	64	9,911	168	124	63	9,840	1	71		
IX その他の自走式作業機 計	190	435,015	149	223,550	153	352,122	81	81	77	110,422	72	207,700	4	34,000
X 部品・その他 計		2,638,337		3,309,321		2,871,403		109		1,271,204		1,312,474		287,726

表3 正会員他社仕入・輸入分 令和4年度出荷実績調査結果 総括表

(単位：台，千円)

内訳区分	参考		正会員仕入		正会員外仕入		令和4年出荷実績		令和4年出荷実績					
	令和3年出荷実績								道内向		道外向		輸出向け	
	台数	金額	台数	金額	台数	金額	台数	金額	台数	金額	台数	金額	台数	金額
総計	1,117	1,270,964	480	476,830	477	812,220	1,022	1,352,134	356	412,099	666	940,035		
I 土作業機並びに土地改良機械 計	362	400,359	56	25,950	249	328,505	343	388,429	46	72,930	297	315,499		
II 施肥・播種・管理用機械 計	106	111,294			84	119,389	91	120,135	17	25,715	74	94,420		
III 田畑作物用収穫作業機 計	7	8,099			1	21,427	3	3,509	3	3,509				
IV 酪農用圃場機械 計	55	94,214			34	90,458	29	67,372	22	66,511	7	861		
V 畜舎付帯機械及び施設 計	88	182,761	98	207,448			103	218,032	11	25,038	92	192,993		
VI 運搬機械 計	6	3,794			6	3,949	4	3,030	4	3,030				
VII その他の機器 計	423	283,341	326	243,432	53	53,856	384	302,373	249	189,138	135	113,235		
VIII 歩行トラクタ用，歩行作業機 計	6	549												
IX その他の自走式作業機 計	64	114,774			50	141,748	65	188,698	4	12,812	61	175,886		
X 部品・その他 計		71,780				52,887		60,555	0	13,416	0	47,139		